

Indicadores

Fundación Santa Fe de Bogotá

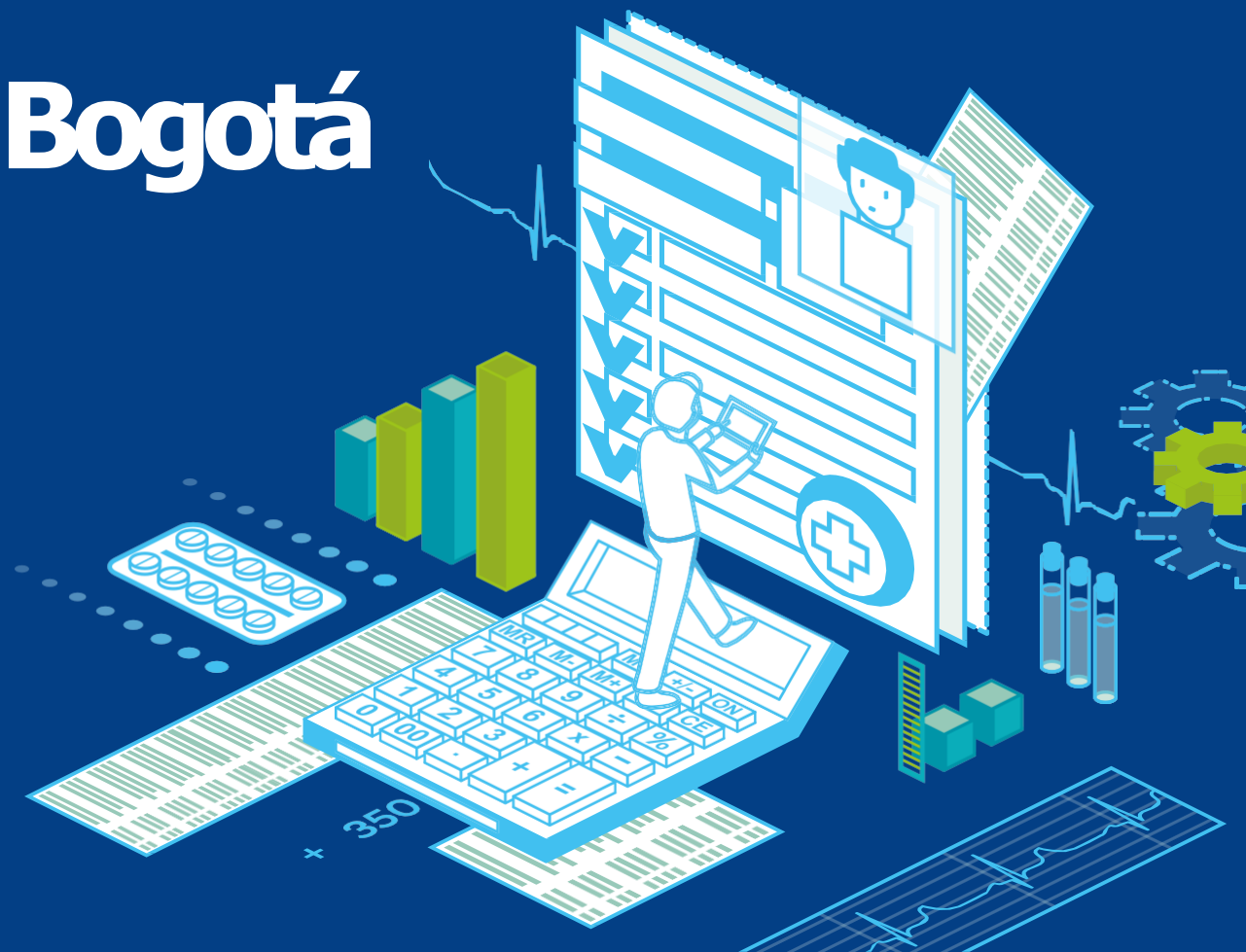



Fundación
Santa Fe de Bogotá



Indicadores de productividad (volúmenes)

Nombre del Indicador

Fuente: Tablero Dirección Hospital

 Número de egresos hospitalarios	Corresponde al número de pacientes que salen de la FSFB después de haber permanecido hospitalizados.
 Número de egresos consultas urgencias	Corresponde a la sumatoria de consultas realizadas por el Instituto de Medicina de Emergencias de la FSFB durante el año.
 Número de procedimientos quirúrgicos	Corresponde a la sumatoria de procedimientos quirúrgicos electivos y de urgencias realizados en la FSFB durante el año.

2024-I Resultados	2024-II Resultados
10,634	
48,385	
19,207	

Indicadores de productividad (volúmenes)

Nombre del Indicador

Fuente: Tablero Dirección Hospital

2024-I
Resultados

2024-II
Resultado



Número de
Cirugías

Corresponde a la sumatoria de cirugías programadas y de urgencias realizados en la FSFB durante el año.

10,165



Número de Laboratorios
realizados

Corresponde a la sumatoria de exámenes de laboratorio realizados en la FSFB durante el año.

893,782



Número de estudios de
imagenología realizados

Corresponde a la sumatoria de exámenes de imágenes diagnósticas realizadas en la FSFB durante el año.

163,107

Indicadores de eficacia

Nombre del Indicador

Fuente: Tablero Dirección Hospital

Giro Cama



Indica el número promedio de pacientes que pasan por una cama en un período determinado. Es el resultado de dividir el número de pacientes que egresan en el período entre el número de camas disponibles en el mismo período.

2024-I Resultado

61,06

Días promedio de estancia



Es el resultado de dividir el número de días que los pacientes estuvieron hospitalizados en la FSFB antes de egresar, entre el número de pacientes que egresaron en el mismo período.

2024- I
Resultado



Porcentaje de Ocupación



Es el resultado de dividir el número de días durante los cuales las camas de la FSFB estuvieron ocupadas en el período, entre el número de camas disponibles en el mismo período.



2024-I Resultado

Indicadores

de calidad y seguridad de la atención

En la FSFB, la seguridad del paciente es nuestra prioridad; buscamos en forma permanente que los procesos sean confiables, a través de la promoción de la cultura de la seguridad en todos los colaboradores, los pacientes y sus familias; mediante la identificación, prevención y gestión de riesgos relacionados con el proceso de atención.

Nombre del Indicador

Fuente: Resolución 256 - Gestión Clínica



Tasa de reingreso a hospitalización

Los pacientes son más vulnerables a la readmisión en un hospital inmediatamente después del alta. Esta medida rastrea cuántos pacientes de la FSFB fueron readmitidos en el hospital dentro de los 15 días siguientes a su salida por cada 1000 egresos

2024 I
Resultado

10,8



2024 II
Resultado

Meta
institucional
definida

<8,2

Nombre del Indicador

Fuente: Resolución 256 - Gestión Clínica

	2024 I Resultado	2024 II Resultado	Meta institucional definida
 Proporción de reingresos a urgencias <72 horas	2,2		<20
 Tasa de caídas de pacientes en el servicio de hospitalización	0,83		<0

Este indicador hace seguimiento al porcentaje de los casos de reingresos de pacientes al Instituto de Medicina de Emergencias antes de haberse cumplido las 72 desde que el paciente egresó del servicio por el total de egresos al servicio por 100

En la presentación de una caída influyen múltiples factores, algunos relacionados directamente con el paciente y su patología: enfermedades crónicas, alteraciones del equilibrio y la marcha, utilización de medicamentos y otros relacionados con su entorno y las medidas de seguridad aplicadas. Es muy importante la identificación del riesgo de caídas de un paciente, y que se cumplan las recomendaciones para evitarlas. Este indicador representa el número de caídas de pacientes frente a la sumatoria de días estancia por 1000.

Nombre del Indicador

Fuente: Resolución 256 - Gestión Clínica



Tasa de Úlceras por presión adquiridas en el Hospital



Las úlceras por presión son áreas de piel lesionada por permanecer en una misma posición durante demasiado tiempo. Comúnmente se forman donde los huesos están más cerca de la piel y el riesgo es mayor si está postrado en una cama, si utiliza una silla de ruedas o en caso de dificultad para el cambio de posición. El equipo de la FSFB ha sido entrenado para proporcionar un cuidado adecuado de la piel y un reposicionamiento frecuente, utilizando dispositivos especiales y colchones para reducir la presión en pacientes de alto riesgo. Este indicador se refiere al número de úlceras de presión presentados en su estancia hospitalaria en el periodo determinado por días estancia por 1000.

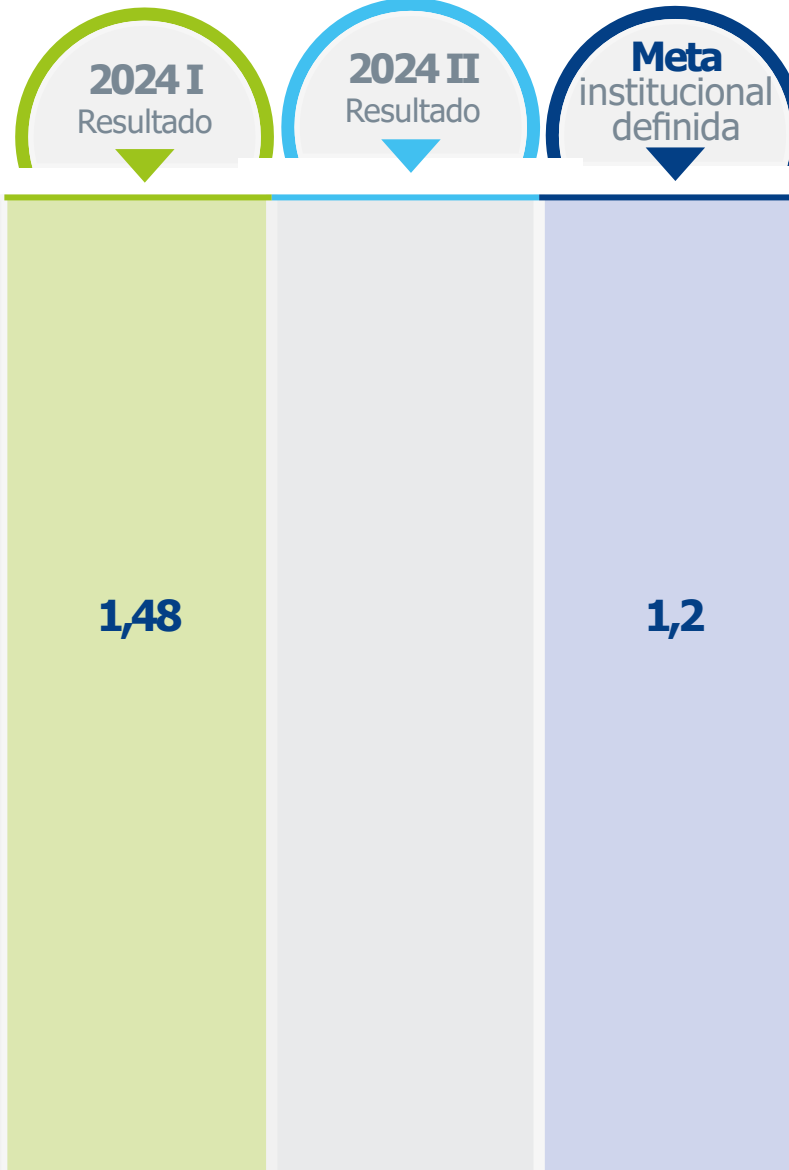

Nombre del Indicador

Fuente: Resolución 256 - Gestión Clínica



Indice de infecciones en pacientes hospitalizados



Las infecciones hospitalarias pueden tener una multicausalidad que involucra los factores de riesgo de los pacientes, la virulencia de los germenés y la eficiencia de los procesos preventivos frente a la ocurrencia de infecciones. Estos procesos son altamente gestionados en la Fundación Santa Fe de Bogotá, para prevenir desviaciones en la frecuencia de infecciones en pacientes hospitalizados. Esta medida global corresponde al número de infecciones ocurridas en pacientes hospitalizados sobre el total de pacientes egresados * 100.



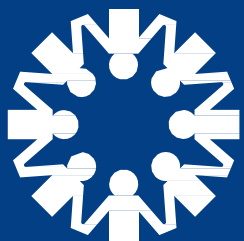

Fundación
Santa Fe de Bogotá