



MES DE LA ATENCIÓN CENTRADA EN LA PERSONA

Programación Pacientes
Familia - Comunidad

OCTUBRE • 2024



SEMANA 1

martes

1
OCT

PERMANENTE

EXPOSICIÓN: PINTÁCORA DE VIAJE ARTISTA: CAMILO TURRIAGO

LUGAR: Galería Café · Piso 1 · Edificio Expansión

INVITA: Programa Artesano

8:00 A.M - 12:00 M

ACTIVIDAD LÚDICA DERECHOS Y DEBERES DE PACIENTES Y FAMILIAS

LUGAR: Hall Piso 2 · Edificio Expansión Frente a los ascensores

INVITA: Depto. de Experiencia del Paciente y su Familia

8:30 A.M - 11:00 A.M

EMOCIÓMETRO

LUGAR: Centro de Experiencia ACP - Piso 1- Edificio Expansión

INVITA: Programa Educación al Paciente y su Familia

11:00 A.M - 12:00 M

SALUD BUCAL INVITADO: EUROETIKA

LUGAR: Centro de Experiencia ACP - Piso 1- Edificio Expansión

INVITA: Depto. de Salud Bucal

9:00 A.M - 11:00 A.M

DEGUSTACIÓN DE CAFÉ

LUGAR: Sala Bienvenida Laboratorio - Piso 2 Hospital Universitario

INVITA: Depto. de Nutrición - COMPASS GROUP



10:00 A.M - 11:00 A.M

FESTICUARTETO

LUGAR: Hall del Piano - Piso 3 Hospital Universitario

INVITA: Programa Hospital Lleno de Música

10:30 A.M - 11:30 A.M

CELEBRACIÓN DÍA INTERNACIONAL DE LA NO VIOLENCIA

LUGAR: Ludoteca - Piso 1 - Edificio Tradicional

Pacientes pediátricos y sus familias

INVITA: Programa Atención Amigable con la Infancia

10:30 A.M - 11:30 A.M

BINGO CON LOS VOLUNTARIOS

LUGAR: Instituto de Cáncer - Pacientes adultos

INVITA: Voluntariado Fundación Santa Fe de Bogotá

2:00 P.M - 3:00 P.M

EMOCIÓMETRO

LUGAR: Centro de Experiencia ACP - Piso 1- Edificio Expansión

INVITA: Programa Educación al Paciente y su Familia

2:00 P.M. - 4:00 P.M.

ACTIVIDAD LÚDICA DERECHOS Y DEBERES DE PACIENTES Y FAMILIAS

LUGAR: Hall Piso 2 - Edificio Expansión - Frente a los ascensores

INVITA: Depto. de Experiencia del Paciente y su Familia

SEMANA 1

miércoles

2
OCT

PERMANENTE

EXPOSICIÓN: PINTÁCORA DE VIAJE ARTISTA: CAMILO TURRIAGO

LUGAR: Galería Café - Piso 1 - Edificio Expansión

INVITA: Programa Artesano

8:00 A.M - 10:00 A.M

ACTIVIDAD LÚDICA DERECHOS Y DEBERES DE PACIENTES Y FAMILIAS

LUGAR: Centro de Experiencia ACP - Piso 1 - Edificio Expansión

INVITA: Programa Educación al Paciente y su Familia

10:00 A.M - 12:00 M

CHARLA: SALUD BUCAL INVITADOS: GC AMERICA- ORAL B

LUGAR: Centro de Experiencia ACP - Piso 1- Edificio Expansión

INVITA: Depto. de Salud Bucal

11:00 A.M - 12:00 M

MUSICOTERAPIA PARA NIÑOS

LUGAR: Ludoteca Piso 1 Edificio Tradicional

Pacientes pediátricos y sus familias

INVITA: Programa Atención Amigable con la Infancia

1:00 P.M. - 5:00 P.M.

ACTIVIDAD LÚDICA DERECHOS Y DEBERES DE PACIENTES Y FAMILIAS

LUGAR: Centro de Experiencia ACP - Piso 1 - Edificio Expansión

INVITA: Programa Educación al Paciente y su Familia



2:00 P.M. - 3:00 P.M.

CONCIERTO DE PIANO MAESTRO ALFREDO PAIPILLA PINZÓN

LUGAR: Hall del Piano - Piso 3 - Hospital Universitario

INVITA: Programa Hospital Lleno de Música

3:00 P.M. - 5:00 P.M.

ALIADO PARA TU CUIDADO

LUGAR: Sala A - Auditorio Rosalba Pacheco - Piso 7

Edificio Expansión

INVITA: Programa ALIADO PARA TU CUIDADO

4:00 P.M - 6:00 P.M.

EMOCIÓMETRO

LUGAR: Hospitalización - Hospital Universitario

INVITA: Programa Educación al Paciente y su Familia

SEMANA 1

jueves

3
OCT

PERMANENTE

EXPOSICIÓN: PINTÁCORA DE VIAJE ARTISTA: CAMILO TURRIAGO

LUGAR: Galería Café · Piso 1 · Edificio Expansión

INVITA: Programa Artesano

8:00 A.M - 11:00 A.M

CONDUCTA ASUL

LUGAR: Centro de Experiencia ACP- Piso 1- Edificio Expansión

INVITA: Depto. de Experiencia del Paciente y su Familia

11:00 A.M - 12:00 M

SALUD BUCAL INVITADO: EUROETIKA - ORAL B

LUGAR: Centro de Experiencia ACP - Piso 1- Edificio Expansión

INVITA: Depto. de Salud Bucal



8:00 A.M - 4:00 P.M

DEGUSTACIÓN AGUA DE VIDA

LUGAR: Instituto de Cáncer

INVITA: Depto. de Nutrición - COMPASS GROUP

9:00 A.M - 12:00 M

¿QUIÉNES SOMOS? VOLUNTARIADO

LUGAR: SHOW ROOM - Piso 2 - Edificio Expansión

INVITA: Voluntarios Fundación Santa Fe de Bogotá

9:00 A.M - 12:00 P.M.

EMOCIÓMETRO

LUGAR: Edificio Ambulatorio

INVITA: Programa Educación al Paciente y su Familia

10:30 A.M - 11:30 A.M

SANANDO EL AMBIENTE: CONSTRUYO EL HÁBITAT DE MI ANIMAL FAVORITO

LUGAR: Ludoteca - Piso 1 - Edificio Tradicional

Pacientes pediátricos y sus familias

INVITA: Programa Atención Amigable con la Infancia

1:00 P.M - 5:00 P.M

CONDUCTA ASUL

LUGAR: Centro de Experiencia ACP- Piso 1- Edificio Expansión

INVITA: Depto. de Experiencia del Paciente y su Familia

2:00 P.M - 4:00 P.M

TEJIENDO CON LOS VOLUNTARIOS

LUGAR: Hospitalización - Piso 2 - Edificio Tradicional

INVITA: Voluntariado Fundación Santa Fe de Bogotá



SEMANA 1

viernes
4
OCT

PERMANENTE

EXPOSICIÓN: PINTÁCORA DE VIAJE ARTISTA: CAMILO TURRIAGO

LUGAR: Galería Café · Piso 1 ·
INVITA: Programa Artesano



8:00 A.M - 11:00 A.M

LABORATORIO DE MEDICINA DEL EJERCICIO

LUGAR: Centro de Experiencia ACP- Piso 1- Edificio Expansión
INVITA: Laboratorio de Medicina del Ejercicio

10:00 A.M - 12:00 M

ACTIVIDAD LÚDICA DERECHOS Y DEBERES DE PACIENTES Y FAMILIAS

LUGAR: Hall - Piso 2 - Edificio Expansión - Frente a los ascensores
INVITA: Depto. de Experiencia del Paciente y su Familia

10:00 A.M - 12:00 M

EMOCIÓMETRO

LUGAR: Instituto de Cáncer
INVITA: Programa Educación al Paciente y su Familia

11:00 A.M - 12:00 M

CHARLA: SALUD BUCAL INVITADO FARPAG

LUGAR: Centro de Experiencia ACP - Piso 1- Edificio Expansión
INVITA: Depto. de Salud Bucal



12:00 M - 2:00 P.M

VIAJE GASTRONÓMICO POR COLOMBIA MENÚ DEL DÍA " SANTANDEREANO"

LUGAR: Cafetería Principal - Piso 1 - Hospital Universitario
INVITA: COMPASS GROUP

1:00 P.M - 2:00 P.M

CHARLA: SALUD BUCAL INVITADOS: COLGATE

LUGAR: Centro de Experiencia ACP - Piso 1- Edificio Expansión
INVITA: Depto. de Salud Bucal

2:00 P.M. - 3:00 P.M.

CONCIERTO DE PIANO MAESTRO ALFREDO PAIPILLA PINZÓN

LUGAR: Hall del Piano - Piso 3 - Hospital Universitario
INVITA: Programa Hospital Lleno de Música

2:00 P.M. - 3:00 P.M.

LABORATORIO DE MEDICINA DEL EJERCICIO

LUGAR: Centro de Experiencia ACP- Piso 1- Edificio Expansión
INVITA: Laboratorio de Medicina del Ejercicio

SEMANA 1

sábado
5
OCT

PERMANENTE

EXPOSICIÓN: PINTÁCORA DE VIAJE ARTISTA: CAMILO TURRIAGO

LUGAR: Galería Café - Piso 1 - Edificio Expansión
INVITA: Programa Artesano



9:00 A.M - 11:00 A.M

ACTIVIDAD LÚDICA DERECHOS Y DEBERES DE PACIENTES Y FAMILIAS

LUGAR: Hall - Piso 2 - Edificio Expansión - Frente a los ascensores
INVITA: Depto. de Experiencia del Paciente y su Familia

SEMANA 1

domingo
6
OCT

PERMANENTE

EXPOSICIÓN: PINTÁCORA DE VIAJE ARTISTA: CAMILO TURRIAGO

LUGAR: Galería Café · Piso 1 ·
INVITA: Programa Artesano



1:00 P.M - 2:00 P.M

EUCARISTÍA

LUGAR: Sala A - Auditorio Rosalba Pacheco - Edificio Expansión
INVITA: Programa de Acompañamiento Espiritual



SEMANA 2

lunes
7
OCT

PERMANENTE

EXPOSICIÓN: PINTÁCORA DE VIAJE ARTISTA: CAMILO TURRIAGO

LUGAR: Galería Café · Piso 1 · Edificio Expansión
INVITA: Programa Artesano



8:00 A.M - 12:00 P.M

ACTIVIDAD LÚDICA DERECHOS Y DEBERES DE PACIENTES Y FAMILIAS

LUGAR: Centro de Experiencia ACP - Piso 1 - Edificio Expansión
INVITA: Depto. de Experiencia del Paciente y su Familia

9:00 A.M - 11:00 A.M

EMOCIÓMETRO

LUGAR: Sede Calle 123
INVITA: Programa Educación al Paciente y su Familia

10:00 A.M - 11:00 A.M

INTERVENCIONES ASISTIDAS CON PERROS PARA PACIENTES DE CUIDADO CRÍTICO

LUGAR: UCI Adultos - Piso 3 y 4
INVITA: Programa de Mascotas



10:30 A.M - 11:30 A.M

HORA DEL CUENTO: DÍA DE LA NIÑA

LUGAR: Ludoteca - Piso 1 - Edificio Tradicional
Pacientes pediátricos y sus familias
INVITA: Programa Atención Amigable con la Infancia

1:00 P.M - 4:00 P.M

MARIPOSARIO

LUGAR: Plazoleta - Piso 2 - Edificio Expansión
INVITA: Programa de Arte y Entretenimiento

1:00 P.M - 5:00 P.M

ACTIVIDAD LÚDICA DERECHOS Y DEBERES DE PACIENTES Y FAMILIAS

LUGAR: Centro de Experiencia ACP - Piso 1 - Edificio Expansión
INVITA: Depto. de Experiencia del Paciente y su Familia

2:00 P.M - 3:00 P.M

CONCIERTO DE PIANO MAESTRO ALFREDO PAIPILLA PINZÓN

LUGAR: Hall del Piano - Piso 3 - Hospital Universitario
INVITA: Programa Hospital Lleno de Música

2:00 P.M - 5:00 P.M

PROGRAMA DE SILENCIO

LUGAR: Hall · Piso 2 · Edificio Expansión - Frente a los ascensores
INVITA: Depto. de Experiencia del Paciente y su Familia

SEMANA 2

martes
8
OCT

PERMANENTE

EXPOSICIÓN: PINTÁCORA DE VIAJE ARTISTA: CAMILO TURRIAGO

LUGAR: Galería Café · Piso 1 ·
INVITA: Programa Artesano



8:00 A.M - 12:00 M

CENTRO DE ADULTO MAYOR: ACTIVIDAD PSICOEDUCATIVA DE PREVENCIÓN

LUGAR: Centro de Experiencia ACP - Piso 1 - Edificio Expansión
INVITA: Centro de Adulto Mayor - Programa de Educación al Paciente y su Familia

9:00 A.M - 12:00 M

ACTIVIDAD LÚDICA DÍA MUNDIAL DEL CORREO

LUGAR: Hospital Universitario - Edificio Ambulatorio
Pacientes pediátricos y sus familias
INVITA: Programa Atención Amigable con la Infancia

9:00 A.M - 12:00 M

PROGRAMA DE SILENCIO

LUGAR: Hall Piso 2 - Edificio Expansión - Frente a los ascensores
INVITA: Depto. de Experiencia del Paciente y su Familia



10:30 A.M - 12:00 M

BINGO CON LOS VOLUNTARIOS

LUGAR: Instituto de Cáncer
INVITA: Voluntarios Fundación Santa Fe de Bogotá

1:00 P.M - 5:00 P.M

CENTRO DE ADULTO MAYOR: ACTIVIDAD PSICOEDUCATIVA DE PREVENCIÓN

LUGAR: Centro de Experiencia ACP - Piso 1 - Edificio Expansión
INVITA: Centro de Adulto Mayor - Programa de Educación al Paciente y Su Familia

3:00 P.M - 4:00 P.M

SANTO ROSARIO

LUGAR: Sala de Reflexión - Piso 2 - Hospital Universitario
INVITA: Programa de Acompañamiento Espiritual

SEMANA 2

miércoles
9
OCT

PERMANENTE

EXPOSICIÓN: PINTÁCORA DE VIAJE ARTISTA: CAMILO TURRIAGO

LUGAR: Galería Café · Piso 1 · Edificio Expansión
INVITA: Programa Artesano

8:00 A.M - 12:00 M

VOLTÍMETRO DEL CUIDADOR: MIDE TU EXPERIENCIA

LUGAR: Centro de Experiencia ACP - Piso 1 - Edificio Expansión
INVITA: Programa Aliado para tu Cuidado y Educación al paciente y su Familia

8:00 A.M - 10:00 A.M

EMOCIÓMETRO

LUGAR: UCI Adultos
INVITA: Programa Educación al Paciente y su Familia

10:00 A.M - 12:00 M

MUSICOTERAPIA PARA NIÑOS

LUGAR: Ludoteca - Piso 1- Edificio Tradicional
Pacientes pediátricos y sus familias
INVITA: Programa Atención Amigable con la Infancia

1:00 P.M - 5:00 P.M

VOLTÍMETRO DEL CUIDADOR: MIDE TU EXPERIENCIA

LUGAR: Centro de Experiencia ACP - Piso 1 - Edificio Expansión
INVITA: Programa Aliado para tu Cuidado

2:00 P.M - 3:00 P.M

CONCIERTO DE PIANO MAESTRO ALFREDO PAIPILLA PINZÓN

LUGAR: Hall del Piano - Piso 3 - Hospital Universitario
INVITA: Programa Hospital Lleno de Música

2:00 P.M - 4:00 P.M

TALLER DE MATERAS

LUGAR: Hospitalización - Piso 2 - Edificio Tradicional
INVITA: Programa Artesano y Área de Gestión Ambiental

2:00 P.M - 5:00 P.M

PROGRAMA DE SILENCIO

LUGAR: Hall Piso 2 - Edificio Expansión Frente a los ascensores
INVITA: Depto. de Experiencia del Paciente y su Familia

SEMANA 2

jueves
10
OCT

PERMANENTE

EXPOSICIÓN: PINTÁCORA DE VIAJE ARTISTA: CAMILO TURRIAGO

LUGAR: Galería Café · Piso 1 · Edificio Expansión
INVITA: Programa Artesano

8:00 A.M - 10:00 A.M

PROGRAMA DE SILENCIO

LUGAR: Fundación Más Cerca - UNICENTRO
INVITA: Depto. de Experiencia del Paciente y su Familia



8:00 A.M - 12:00 P.M

DEGUSTACIÓN AGUA DE VIDA

LUGAR: Hall 2 piso - Edificio Tradicional
INVITA: Depto. de Nutrición - COMPASS GROUP

8:30 A.M - 12:00 M

DESCIFRA TU COMIDA: ¿CÓMO INTERPRETAR ETIQUETAS NUTRICIONALES?

LUGAR: Centro de Experiencia ACP - Piso 1 - Edificio Expansión
INVITA: Depto. de Nutrición

11:00 A.M - 12:00 M

TALLER DE PINTURA: PINTÁCORA DE VIAJE

LUGAR: Galería Café - Piso 1 - Edificio Expansión
INVITA: Programa de Arte y Entretenimiento

11:00 A.M - 12:00 M

EMOCIÓMETRO

LUGAR: UCIs Pediátrica y Neonatal
INVITA: Programa Educación al Paciente y su Familia

2:00 P.M - 3:00 P.M

SANANDO EL AMBIENTE: TALLER DE MATERAS

LUGAR: Ludoteca Piso 1- Edificio Tradicional
Pacientes pediátricos y sus familias
INVITA: Programa Atención Amigable con la Infancia

2:00 P.M - 3:00 P.M

BINGO CON LOS VOLUNTARIOS

LUGAR: Hospitalización - Piso 4 - Edificio Tradicional
INVITA: Voluntarios Fundación Santa Fe de Bogotá

2:00 P.M - 4:00 P.M

DESCIFRA TU COMIDA: ¿CÓMO INTERPRETAR ETIQUETAS NUTRICIONALES?

LUGAR: Centro de Experiencia ACP - Piso 1 - Edificio Expansión
INVITA: Depto. de Nutrición

2:00 P.M - 5:00 P.M

CONVERSATORIO CON PACIENTES URGENCIAS ORTOPÉDICAS

LUGAR: Sala A - Auditorio Rosalba Pacheco - Piso 7 Edificio Expansión
INVITA: Comité Asesor de Paciente y Familia



SEMANA 2

viernes
11
OCT

PERMANENTE

EXPOSICIÓN: PINTÁCORA DE VIAJE ARTISTA: CAMILO TURRIAGO

LUGAR: Galería Café · Piso 1 · Edificio Expansión
INVITA: Programa Artesano

8:00 A.M - 12:00 M

MIFISIO: TERAPIA QUE SE ADAPTA EN TU DÍA A DÍA

LUGAR: Hall - Piso 2 - Edificio Expansión - Frente a los ascensores
INVITA: IMER

8:00 A.M - 12:00 M

REGALO DE VIDA: DONACIÓN DE ÓRGANOS

LUGAR: Centro de Experiencia ACP - Piso 1 - Edificio Expansión
INVITA: Grupo de Trasplantes

10:00 A.M - 12:00 M

EMOCIÓMETRO

LUGAR: Fundación Más Cerca - Gran Estación
INVITA: Programa Educación al Paciente y su Familia

11:00 A.M - 1:00 P.M

TEATRO Y PINTURA CON LA SECRETARÍA DE MOVILIDAD

LUGAR: Galería Café - Piso 1 - Edificio Expansión
INVITA: Seguridad y Salud en el Trabajo
y Programa de Atención Amigable con la Infancia

11:30 A.M - 2:00 P.M

HIGIENE DE MANOS EN PEDIATRÍA

LUGAR: Hospitalización pediátrica - Habitación de cada paciente
INVITA: Área de Vigilancia Epidemiológica



12:00 M - 2:00 P.M

VIAJE GASTRONÓMICO POR COLOMBIA MENU DEL DIA " LLANERO "

LUGAR: Cafetería Principal - Piso 1- Hospital Universitario
INVITA: COMPASS GROUP

1:00 P.M - 5:00 P.M

REGALO DE VIDA: DONACIÓN DE ÓRGANOS

LUGAR: Centro de Experiencia ACP - Piso 1 - Edificio Expansión
INVITA: Grupo de Trasplantes

2:00 P.M - 3:00 P.M

CONCIERTO DE PIANO MAESTRO ALFREDO PAIPILLA PINZÓN

LUGAR: Hall del Piano - Piso 3 - Hospital Universitario
INVITA: Programa Hospital Lleno de Música

4:00 P.M - 5:00 P.M

PROGRAMA DE SILENCIO MEDITACIÓN

LUGAR: Sala de Reflexión - Piso 2 - Hospital Universitario
INVITA: Depto. de Experiencia del Paciente y su Familia

SEMANA 2

sábado
12
OCT

PERMANENTE

EXPOSICIÓN: DESCARTES VI

LUGAR: Galería Café · Piso 1 · Edificio Expansión
INVITA: Área de Gestión Ambiental

9:00 A.M - 11:00 A.M

ACTIVIDAD LÚDICA DERECHOS Y DEBERES DE PACIENTES Y FAMILIAS

LUGAR: Hall Piso 2 - Edificio Expansión - Frente a los ascensores
INVITA: Depto. de Experiencia del Paciente y su Familia

SEMANA 2

domingo
13
OCT

PERMANENTE

EXPOSICIÓN: DESCARTES VI

LUGAR: Galería Café · Piso 1 · Edificio Expansión
INVITA: Área de Gestión Ambiental

1:00 P.M - 2:00 P.M

EUCARISTÍA

LUGAR: Sala A - Auditorio Rosalba Pacheco - 7 piso
Edificio Expansión
INVITA: Programa de Acompañamiento Espiritual





Fundación
Santa Fe de Bogotá

MES DE LA ATENCIÓN CENTRADA EN LA PERSONA

Programación Pacientes

Familia - Comunidad

OCTUBRE • 2024



SEMANA 3

lunes
14
OCT

PERMANENTE

EXPOSICIÓN: DESCARTES VI

LUGAR: Galería Café · Piso 1 · Edificio Expansión
INVITA: Área de Gestión Ambiental

SEMANA 3

martes
15
OCT

PERMANENTE

EXPOSICIÓN: DESCARTES VI

LUGAR: Galería Café · Piso 1 · Edificio Expansión
INVITA: Área de Gestión Ambiental

8:00 A.M - 9:00 A.M

TALLER: "HABLEMOS DE LA MUERTE MIENTRAS ESTAMOS VIVOS"

LUGAR: Sala C - Auditorio Rosalba Pacheco - Piso 7
Edificio Expansión
INVITA: Programa de Acompañamiento al Final de la Vida

8:00 A.M - 12:00 M

CONMEMORACIÓN: DÍA MUNDIAL DEL DUELO GESTACIONAL Y NEONATAL

LUGAR: Sala A - Auditorio Rosalba Pacheco - Piso 7
Edificio Expansión
INVITA: Comité de Cuidado Paliativo y Duelo Gestacional

8:00 A.M - 12:00 M

CONDUCTA ASUL

LUGAR: Hall 2 Piso - Edificio Expansión - Frente a los ascensores
INVITA: Depto. de Experiencia del Paciente y su Familia

8:30 A.M - 12:00 M

LÍNEA DE SERVICIO COLUMNA

LUGAR: Centro de Experiencia ACP- Piso 1- Edificio Expansión
INVITA: Línea de Servicio de Columna

10:00 A.M - 11:00 A.M

EMOCIÓMETRO

LUGAR: Urgencias
INVITA: Programa Educación al Paciente y Su Familia

10:30 A.M - 11:30 A.M

DÍA MUNDIAL DE LA ALIMENTACIÓN TALLER DE PLATO SALUDABLE

LUGAR: Ludoteca Piso 1- Edificio Tradicional
Pacientes pediátricos y sus familias
INVITA: Programa Atención Amigable con la Infancia

10:30 A.M - 11:30 A.M

BINGO CON LOS VOLUNTARIOS

LUGAR: Instituto de Cáncer - Pacientes adultos
INVITA: Voluntariado Fundación Santa Fe de Bogotá

2:00 P.M - 4:00 P.M

LÍNEA DE SERVICIO COLUMNA

LUGAR: Centro de Experiencia ACP- Piso 1- Edificio Expansión
INVITA: Línea de Servicio de Columna

SEMANA 3

miércoles

16
OCT

PERMANENTE

7:00 A.M - 9:00 A.M

EXPOSICIÓN: DESCARTES VI

LUGAR: Galería Café · Piso 1 · Edificio Expansión
INVITA: Área de Gestión Ambiental

CONDUCTA ASUL

LUGAR: Hall 2 Piso - Edificio Expansión - Frente a los ascensores
INVITA: Depto. de Experiencia del Paciente y su Familia

9:00 A.M - 12:00 M

¿QUIÉNES SOMOS? COMITÉ ASESOR

LUGAR: Centro de Experiencia ACP- Piso 1- Edificio Expansión
INVITA: Comité Asesor de Paciente y Familia

10:00 A.M - 11:00 A.M

DEGUSTACIÓN: BOCADOS SALUDABLES

LUGAR: Hall - 2 Piso - Edificio Tradicional
INVITA: Depto. de Nutrición - COMPASS GROUP

11:00 A.M - 12:00 M

MUSICOTERAPIA PARA NIÑOS

LUGAR: Ludoteca Piso 1- Edificio Tradicional
Pacientes pediátricos y sus familias
INVITA: Programa Atención Amigable con la Infancia

2:00 P.M - 3:00 P.M

CONCIERTO DE PIANO MAESTRO ALFREDO PAIPILLA PINZÓN

LUGAR: Hall del Piano - Piso 3 - Hospital Universitario
INVITA: Programa Hospital Lleno de Música



2:00 P.M - 4:00 P.M

ENTENDIENDO EL DELIRIUM

LUGAR: Centro de Experiencia ACP- Piso 1- Edificio Expansión
INVITA: Programa Educación al paciente y su Familia.

3:00 P.M - 5:00 P.M

TALLER DE COCINA: GASTRONOMÍA SOSTENIBLE

LUGAR: Cafetería - Sótano 1 - Hospital Universitario
INVITA: Depto. de Nutrición - COMPASS GROUP

3:00 P.M - 5:00 P.M

ZUMBATON

LUGAR: Sala A - Auditorio Rosalba Pacheco - 7 piso
Edificio Expansión
INVITA: Programa Educación al Paciente y Su Familia

SEMANA 3

jueves

17
OCT

PERMANENTE

8:30 A.M - 12:00 M

EDUCACIÓN AMBIENTAL CON LITO

LUGAR: Centro de Experiencia ACP- Piso 1- Edificio Expansión
INVITA: Área de Gestión Ambiental

9:30 A.M - 10:30 A.M

CORO DE NIÑOS INSTITUCIÓN EDUCATIVA DISTRITAL AGUSTÍN FERNÁNDEZ

LUGAR: Hall del Piano - Piso 3 - Hospital Universitario
INVITA: Programa Hospital Lleno de Música

10:00 A.M - 11:00 A.M

EMOCIÓMETRO

LUGAR: Fundación Más Cerca - Unicentro
INVITA: Programa Educación al Paciente y Su Familia

10:30 A.M - 11:30 A.M

SANANDO EL AMBIENTE: DÍA DE LA PROTECCIÓN DE LA NATURALEZA - LITO

LUGAR: Ludoteca - Piso 1- Edificio Tradicional
Pacientes pediátricos y sus familias
INVITA: Programa Atención Amigable con la Infancia

2:00 P.M - 4:00 P.M

EDUCACIÓN AMBIENTAL CON LITO

LUGAR: Centro de Experiencia ACP- Piso 1- Edificio Expansión
INVITA: Área de Gestión Ambiental

1:00 P.M - 5:00 P.M

CONDUCTA ASUL

LUGAR: Hall 2 Piso - Edificio Expansión - Frente a los ascensores
INVITA: Depto. de Experiencia del Paciente y su Familia

2:00 P.M - 5:00 P.M

AMO A MI FUNDACIÓN

LUGAR: Centro de Experiencia ACP- Piso 1- Edificio Expansión
INVITA: Dirección del Hospital



SEMANA 3

viernes

18
OCT

PERMANENTE

EXPOSICIÓN: DESCARTES VI

LUGAR: Galería Café · Piso 1 · Edificio Expansión
INVITA: Área de Gestión Ambiental

8:00 A.M - 10:00 A.M

CONDUCTA ASUL

LUGAR: Edificio Ambulatorio
INVITA: Depto. de Experiencia del Paciente y su Familia

9:00 A.M - 10:00 A.M

HABLEMOS DE VOLUNTADES ANTICIPADAS

LUGAR: Centro de Experiencia ACP- Piso 1- Edificio Expansión
IINVITA: Área de Humanismo y Bioética

10:00 A.M - 11:00 A.M

EMOCIÓMETRO

LUGAR: Instituto de Cáncer
INVITA: Programa Educación al Paciente y Su Familia

10:00 A.M - 12:00 M

CAMPAÑA HIGIENE DE MANOS

LUGAR: Auditorio Fundadores - Piso 1 - Asociación Médica de los Andes
INVITA: Área de Vigilancia Epidemiológica

12:00 M - 2:00 P.M

VIAJE GASTRONÓMICO POR COLOMBIA MENU DEL DIA "CUNDIBOYACENSE"

LUGAR: Cafetería Principal - Piso 1 - Hospital Universitario
INVITA: COMPASS GROUP

2:00 P.M - 3:00 P.M

CONCIERTO DE PIANO MAESTRO ALFREDO PAIPILLA PINZÓN

LUGAR: Hall del Piano - Piso 3 - Hospital Universitario
INVITA: Programa Hospital Lleno de Música

2:00 P.M - 4:00 P.M

CAMPAÑA HIGIENE DE MANOS

LUGAR: Centro de Experiencia ACP- Piso 1- Edificio Expansión
INVITA: Área de Vigilancia Epidemiológica



2:00 P.M - 4:00 P.M

TALLER DE PINTURA: AUTOCONCEPTO

LUGAR: Rehabilitación Cardíaca - Piso 1- Edificio Expansión
INVITA: Programa Artesano

SEMANA 3

sábado

19
OCT

PERMANENTE

EXPOSICIÓN: DESCARTES VI

LUGAR: Galería Café · Piso 1 · Edificio Expansión
INVITA: Área de Gestión Ambiental

9:00 A.M - 11:00 A.M

ACTIVIDAD LÚDICA DERECHOS Y DEBERES DE PACIENTES Y FAMILIAS

LUGAR: Hall · Piso 2 · Edificio Expansión - Frente a los ascensores
INVITA: Depto. de Experiencia del Paciente y su Familia

SEMANA 3

domingo

20
OCT

PERMANENTE

EXPOSICIÓN: DESCARTES VI

LUGAR: Galería Café · Piso 1 · Edificio Expansión
INVITA: Área de Gestión Ambiental

1:00 P.M - 2:00 P.M

EUCARISTÍA

LUGAR: Sala A - Auditorio Rosalba Pacheco
7 piso - Edificio Expansión
INVITA: Programa de Acompañamiento Espiritual



SEMANA 4

lunes
21
OCT

PERMANENTE

EXPOSICIÓN: DESCARTES VI

LUGAR: Galería Café · Piso 1 · Edificio Expansión

INVITA: Área de Gestión Ambiental



8:00 A.M - 4:00 P.M

SESIÓN PARA NUESTRO BIENESTAR CUENCOS TIBETANOS

LUGAR: Auditorio Rosalba Pacheco - Piso 7 - Edificio Expansión

INVITA: Depto. de Medicina Crítica y Cuidado Intensivo

8:30 A.M - 12:00 M

PREFERENCIAS DE PACIENTES POR CONDICIONES CLÍNICAS

LUGAR: Centro de Experiencia ACP- Piso 1- Edificio Expansión

INVITA: Dirección de Enfermería

10:00 A.M - 11:00 A.M

EMOCIÓMETRO

LUGAR: Centro Ambulatorio de Neurología

INVITA: Programa Educación al Paciente y Su Familia

10:30 A.M - 11:00 A.M

HABLEMOS DE VIOLENCIAS

LUGAR: Auditorio Rosalba Pacheco - Sala B

INVITA: Programa Educación al Paciente y Su Familia

2:00 P.M - 3:00 P.M

CONCIERTO DE PIANO MAESTRO ALFREDO PAIPILLA PINZÓN

LUGAR: Hall del Piano - Piso 3 - Hospital Universitario

INVITA: Programa Hospital Lleno de Música

2:00 P.M - 4:00 P.M

PREFERENCIAS DE PACIENTES POR CONDICIONES CLÍNICAS

LUGAR: Centro de Experiencia ACP- Piso 1- Edificio Expansión

INVITA: Dirección de Enfermería

SEMANA 4

martes
22
OCT

PERMANENTE

EXPOSICIÓN: DESCARTES VI

LUGAR: Galería Café - Piso 1 - Edificio Expansión

INVITA: Área de Gestión Ambiental

TODO EL DÍA

SIVI-CUBO

LUGAR: Salas de Bienvenida - Hospital Universitario

INVITA: Programa SIVIGILA

8:30 A.M - 12:00 M

DESMITIFICANDO LA NUTRICIÓN: MITOS VS REALIDADES

LUGAR: Centro de Experiencia ACP- Piso 1- Edificio Expansión

INVITA: Depto. de Nutrición



9:00 A.M - 11:00 A.M

MIFISIO: TERAPIA QUE SE ADAPTA EN TU DÍA A DÍA

LUGAR: Sala de Bienvenida - Piso 2 - Frente al laboratorio

INVITA: IMER

10:30 A.M - 11:30 A.M

DÍA DE LOS CUIDADOS, EL APOYO Y EL AUTOCUIDADO

LUGAR: Ludoteca - Piso 1 -Edificio Tradicional

Pacientes pediátricos y sus familias

INVITA: Programa Atención Amigable con la Infancia

10:30 A.M - 12:00 M

BINGO CON LOS VOLUNTARIOS

LUGAR: Instituto de Cáncer

INVITA: Voluntarios Fundación Santa Fe de Bogotá

2:00 P.M - 3:00 P.M

EMOCIÓMETRO

LUGAR: Hospitalización Pediátrica

INVITA: Programa Educación al Paciente y Su Familia

2:00 P.M - 3:00 P.M

CONCIERTO BRASILEÑO LUIGGI Y SU BANDA

LUGAR: Hall del Piano - Piso 3 - Hospital Universitario

INVITA: Programa Hospital Lleno de Música

y Servicios Internacionales

2:00 P.M - 4:00 P.M

DESMITIFICANDO LA NUTRICIÓN: MITOS VS REALIDADES

LUGAR: Centro de Experiencia ACP- Piso 1- Edificio Expansión

INVITA: Depto. de Nutrición

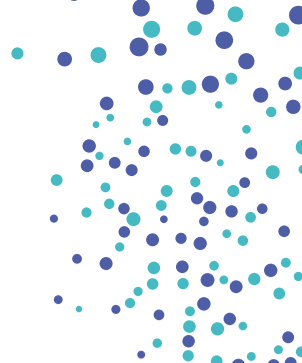

SEMANA 4

miércoles
23
OCT

PERMANENTE

TODO EL DÍA



EXPOSICIÓN: DESCARTES VI

LUGAR: Galería Café · Piso 1 · Edificio Expansión
INVITA: Área de Gestión Ambiental

SIVI-CUBO

LUGAR: Salas de Bienvenida - Hospital Universitario
INVITA: Programa SIVIGILA

8:30 A.M - 12:00 M

CONMEMORACIÓN DEL DÍA DEL PACIENTE OSTOMIZADO

LUGAR: Centro de Experiencia ACP- Piso 1- Edificio Expansión
INVITA: Clínica de Heridas

9:00 A.M - 11:00 A.M

EMOCIÓMETRO

LUGAR: Hospitalización Adultos
INVITA: Programa Educación al Paciente y Su Familia

10:00 A.M - 11:00 A.M

DEGUSTACIÓN: BOCADOS SALUDABLES

LUGAR: Instituto de Cáncer
INVITA: Depto. de Nutrición - COMPASS GROUP

11:00 A.M - 12:00 P.M

MUSICOTERAPIA PARA NIÑOS

LUGAR: Ludoteca - Piso 1 - Edificio Tradicional
INVITA: Programa Atención Amigable con la Infancia

2:00 P.M - 3:00 P.M

CONCIERTO DE PIANO MAESTRO ALFREDO PAIPILLA PINZÓN

LUGAR: Hall del Piano - Piso 3 - Hospital Universitario
INVITA: Programa Hospital Lleno de Música

2:00 P.M - 4:00 P.M

CONMEMORACIÓN DEL DÍA DEL PACIENTE OSTOMIZADO

LUGAR: Centro de Experiencia ACP- Piso 1- Edificio Expansión
INVITA: Clínica de Heridas

SEMANA 4

jueves
24
OCT

PERMANENTE

TODO EL DÍA

EXPOSICIÓN: DESCARTES VI

LUGAR: Galería Café - Piso 1 - Edificio Expansión
INVITA: Área de Gestión Ambiental

SIVI-CUBO

LUGAR: Salas de Bienvenida - Hospital Universitario
INVITA: Programa SIVIGILA

8:00 A.M - 12:00 M

ALIADO PARA TU CUIDADO

LUGAR: Hospitalización - Piso 2 - Edificio Tradicional
Dirigido a Cuidadores de Pacientes
INVITA: Programa Aliado para Tu Cuidado

8:30 A.M - 12:00 M

MAGNET: TRANSFORMADO LA EXPERIENCIA DEL CUIDADO

LUGAR: Centro de Experiencia ACP- Piso 1- Edificio Expansión
INVITA: Dirección de Enfermería

9:00 P.M - 12:00 M

EMOCIÓMETRO

LUGAR: Edificio de Expansión
INVITA: Programa Educación al Paciente y Su Familia

9:30 A.M - 11:30 A.M

SANANDO EL AMBIENTE - MI ECO INVENTO

LUGAR: Ludoteca - Piso 1 - Edificio Expansión -
INVITA: Programa Atención Amigable con la Infancia

2:00 P.M - 3:00 P.M

LUCES DE PAZ

LUGAR: Galería Café - Piso 1 - Edificio Tradicional
Pacientes pediátricos y sus familias
INVITA: Programa Gestión Ambiental y Voluntariado

2:00 P.M - 4:00 P.M

MAGNET: TRANSFORMADO LA EXPERIENCIA DEL CUIDADO

LUGAR: Centro de Experiencia ACP- Piso 1- Edificio Expansión
INVITA: Dirección de Enfermería

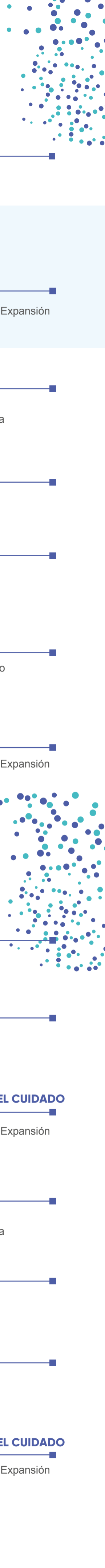

SEMANA 4

VIERNES
25
OCT

PERMANENTE

EXPOSICIÓN: DESCARTES VI

LUGAR: Galería Café - Piso 1 - Edificio Expansión
INVITA: Área de Gestión Ambiental

TODO EL DÍA

SIVI-CUBO

LUGAR: Salas de Bienvenida - Hospital Universitario
INVITA: Programa SIVIGILA

8:00 A.M - 3:00 P.M

PREVENCIÓN DE QUEMADURAS

LUGAR: Centro de Experiencia ACP- Piso 1- Edificio Expansión
INVITA: Centro de Cuidado Clínico Quemados y Clínica de Heridas

12:00 M - 2:00 P.M

VIAJE GASTRONÓMICO POR COLOMBIA MENÚ DEL DÍA "VALLE DEL CAUCA"

LUGAR: Cafetería Principal - Piso 1 - Hospital Universitario
INVITA: COMPASS GROUP

2:00 P.M - 3:00 P.M

CONCIERTO DE PIANO MAESTRO ALFREDO PAIPILLA PINZÓN

LUGAR: Hall del Piano - Piso 3 - Hospital Universitario
INVITA: Programa Hospital Lleno de Música

2:30 P.M - 5:30 P.M

CELEBRACIÓN DEL DÍA DE LA MASCOTA

LUGAR: Hall - Piso 1- Edificio Expansión
INVITA: Depto. de Seguridad y Salud en el Trabajo

6:00 P.M - 8:00 P.M

EMOCIÓMETRO

LUGAR: Edificio de Expansión
INVITA: Programa Educación al Paciente y Su Familia

SEMANA 4

SÁBADO
26
OCT

PERMANENTE

EXPOSICIÓN: DESCARTES VI

LUGAR: Galería Café - Piso 1 - Edificio Expansión
INVITA: Área de Gestión Ambiental

9:00 A.M - 11:00 A.M

CONDUCTA ASUL

LUGAR: Hall Piso 2 - Edificio Expansión - Frente a los ascensores
INVITA: Depto. de Experiencia del Paciente y su Familia

SEMANA 4

DOMINGO
27
OCT

PERMANENTE

EXPOSICIÓN: DESCARTES VI

LUGAR: Galería Café - Piso 1 - Edificio Expansión
INVITA: Área de Gestión Ambiental

1:00 P.M - 2:00 P.M

EUCARISTÍA

LUGAR: Sala A - Auditorio Rosalba Pacheco
7 piso - Edificio Expansión
INVITA: Programa de Acompañamiento Espiritual



SEMANA 5

LUNES
28
OCT

PERMANENTE

EXPOSICIÓN: DESCARTES VI

LUGAR: Galería Café - Piso 1 - Edificio Expansión
INVITA: Área de Gestión Ambiental

8:30 A.M - 12:00 M

PREVENCIÓN DE CAÍDAS: UN DESAFÍO A LA GRAVEDAD

LUGAR: Centro de Experiencia ACP- Piso 1- Edificio Expansión
INVITA: Buenas Prácticas de Enfermería

9:00 A.M - 10:00 A.M

EMOCIÓMETRO

LUGAR: Edificio Expansión - Edificio Ambulatorio
INVITA: Programa Educación al Paciente y su Familia

11:00 A.M - 12:00 M

HORA DEL CUENTO: CUENTOS DE TERROR

LUGAR: Ludoteca - Piso 1 - Edificio Tradicional
Pacientes pediátricos y sus familias
INVITA: Programa Atención Amigable con la Infancia

2:00 P.M - 4:00 P.M

PREVENCIÓN DE CAÍDAS: UN DESAFÍO A LA GRAVEDAD

LUGAR: Centro de Experiencia ACP- Piso 1- Edificio Expansión
INVITA: Buenas Prácticas de Enfermería

3:00 P.M - 4:00 P.M

INTERVENCIONES ASISTIDAS CON PERROS CUIDANDO A LOS CUIDADORES

LUGAR: Instituto de Cáncer
INVITA: Programa de Mascotas - Programa Aliado para Tu Cuidado

SEMANA 5

MARTES
29
OCT

PERMANENTE

EXPOSICIÓN: DESCARTES VI

LUGAR: Galería Café - Piso 1 - Edificio Expansión
INVITA: Área de Gestión Ambiental

8:00 A.M - 12:00 M

CORRE +

LUGAR: Centro de Experiencia ACP- Piso 1- Edificio Expansión
INVITA: Centro de Cuidado Clínico de ACV
Programa de Educación al Paciente y La Familia

10:30 A.M - 12:00 M

BINGO CON LOS VOLUNTARIOS

LUGAR: Hospitalización - Piso 4 - Edificio Tradicional
INVITA: Voluntarios Fundación Santa Fe de Bogotá

10:30 A.M - 12:00 M

TALLER DE COCINA DÍA DE CHEF Y SUSTOS NUTRITIVOS

LUGAR: Ludoteca - Piso 1 - Edificio Tradicional
Pacientes pediátricos y sus familias
INVITA: Programa de Atención Amigable con la Infancia
COMPASS GROUP



2:00 P.M - 4:00 P.M

CORRE +

LUGAR: Centro de Experiencia ACP- Piso 1- Edificio Expansión
INVITA: Centro de Cuidado Clínico de ACV
Programa de Educación al Paciente y la Familia

3:00 P.M - 4:00 P.M

MUESTRA FLOCLÓRICA INCLUSIVA

LUGAR: Hall - Piso 3 - Edificio Tradicional
INVITA: Programa Educación al Paciente y Su Familia

4:00 P.M - 5:00 P.M

EMOCIÓMETRO

LUGAR: Edificio Expansión
INVITA: Programa Educación al Paciente y Su Familia

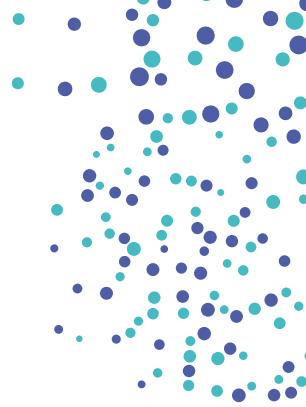

SEMANA 5

MIÉRCOLES
30
OCT

PERMANENTE

8:00 A.M - 12:00 M

EXPOSICIÓN: DESCARTES VI

LUGAR: Galería Café - Piso 1 - Edificio Expansión
INVITA: Área de Gestión Ambiental

VOLTÍMETRO DEL CUIDADOR: MIDE TU EXPERIENCIA

LUGAR: Centro de Experiencia ACP- Piso 1- Edificio Expansión
INVITA: Programa Aliado para tu Cuidado

10:00 A.M - 11:00 A.M

EMOCIÓMETRO

LUGAR: Edificio Ambulatorio
INVITA: Programa Educación al Paciente y Su Familia

11:00 A.M - 12:00 M

PICNIC LITERARIO: CUENTOS DE TERROR PARA NIÑOS

LUGAR: Galería Café - Piso 1 - Edificio Expansión
INVITA: Programa de Atención Amigable con la Infancia
y Red Biblioteca Universidad de Los Andes

1:00 P.M - 5:00 P.M

VOLTÍMETRO DEL CUIDADOR: MIDE TU EXPERIENCIA

LUGAR: Centro de Experiencia ACP- Piso 1- Edificio Expansión
INVITA: Programa Educación al Paciente y Su Familia

2:00 P.M - 3:00 P.M

CONCIERTO DE PIANO MAESTRO ALFREDO PAIPILLA PINZÓN

LUGAR: Hall del Piano - Piso 3 - Hospital Universitario
INVITA: Programa Hospital Lleno de Música

SEMANA 5

JUEVES
31
OCT

PERMANENTE

8:00 A.M - 12:00 P.M

SUSTOS Y SABORES: SNACKS SALUDABLES PARA HALLOWEEN

LUGAR: Centro de Experiencia ACP- Piso 1- Edificio Expansión
INVITA: Depto. de Nutrición

9:00 A.M - 11:00 A.M

EMOCIÓMETRO

LUGAR: Hospitalización y Urgencias - Hospital Universitario
INVITA: Programa Educación al Paciente y su Familia



10:00 A.M - 1:00 P.M

CELEBRACIÓN DÍA DE LOS NIÑOS

LUGAR: Auditorio Rosalba Pacheco - 7 piso - Edificio Expansión
Pacientes Pediátricos y sus familias
Hijos equipo enfermería de Pediatría
INVITA: Depto. de Pediatría
y Programa de Atención Amigable con la Infancia

11:00 A.M - 1:00 P.M

MENÚ INFANTIL "INTENSAMENTE 2"

LUGAR: Hospitalización Pediatría
INVITA: Depto. de NUTRICIÓN - COMPASS GROUP



Fundación
Santa Fe de Bogotá